



Fabris
CONSTRUTORA E INCORPORADORA



EMPREMAC
SERVIÇOS E OBRAS

☎ 46. 9 9123-0303

📷 fabrisconstrutora

✉ cifabris@hotmail.com

📍 R. Apucarana, nº 277, Industrial, Ed. Lago - Fco Beltrão - PR





università
STUDIO

Fabris
CONSTRUTORA E INCORPORADORA





www.fabrisconstrutora.com.br



01 Apartamento
Área Privativa = **44,12 m²**
Área Total = **62,31 m²**
+ Vaga de garagem.

02 Apartamento
Área Privativa = **46,32 m²**
Área Total = **65,42 m²**
+ Vaga de garagem.

03 Apartamento
Área Privativa = **46,50 m²**
Área Total = **65,68 m²**
+ Vaga de garagem.

04 Apartamento
Área Privativa = **40,32 m²**
Área Total = **56,95 m²**
+ Vaga de garagem.

05 Apartamento
Área Privativa = **50,42 m²**
Área Total = **71,21 m²**
+ Vaga de garagem.

06 Apartamento
Área Privativa = **51,16 m²**
Área Total = **72,26 m²**
+ Vaga de garagem.

Com 10 anos de história, a Fabris Construtora e Incorporadora busca inovar e manter-se atualizada na construção civil. Hoje é líder no segmento de edifícios em Francisco Beltrão - PR.



Av. Antonio de Paiva Cantelmo

Construindo
exclusividade!



- 2 Elevadores;
- Medidos de água e gás individual;
- Tubulação de ar condicionado;
- Tubulação de água quente.
- Porcelanato;
- Portas brancas em laca;
- Gesso com iluminação indireta;
- Iluminação em LED.



Salão de Festas

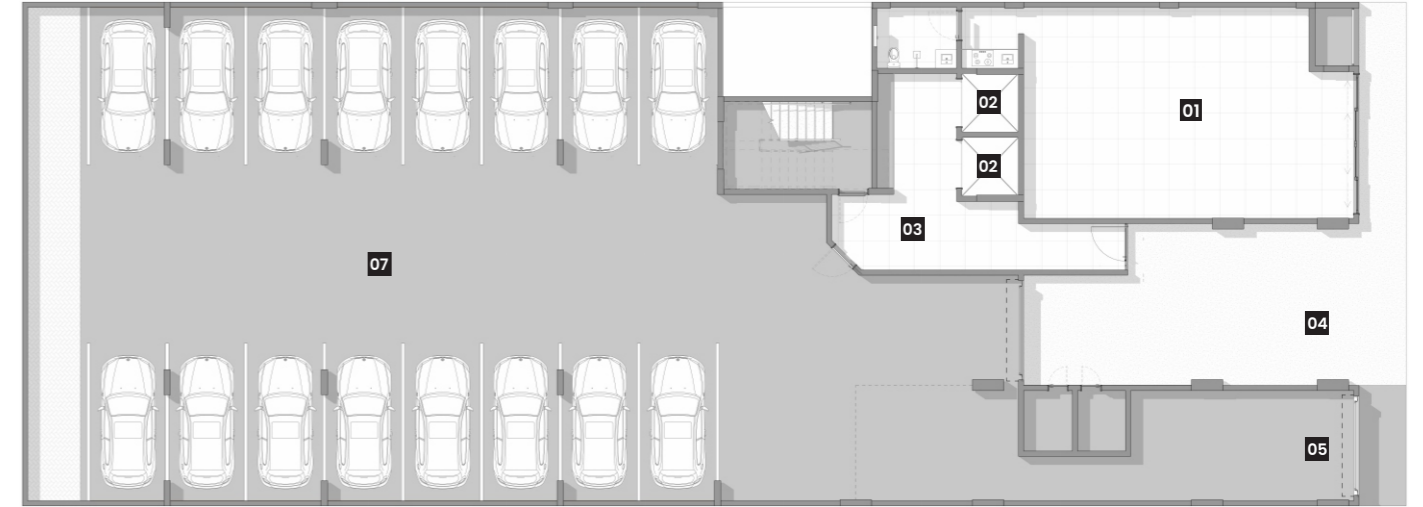

■ Pavimento Térreo.

01 Sala Comercial
82,77 m²

02 Elevadores

03 Hall Social

04 Acesso Garagens Térreo

05 Acessos Garagens 1º andar

06 Salão de festa

07 Garagens



■ 1º andar.

Disponibilidade de compra de mais de uma vaga de garagem.

Studio 01

44,12 m²



Studio 02
46,32 m²

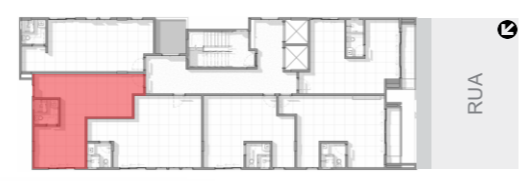

Studio 03
46,50 m²

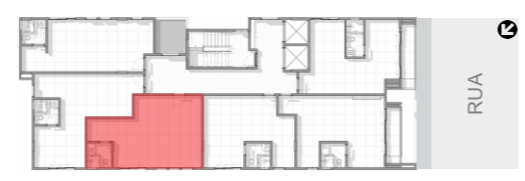

Studio 04

40,32 m²



Studio 05
50,42 m²



Studio 06
51,16 m²

